

PAVIMENTO SUBSOLO
ESCALA: 1:100

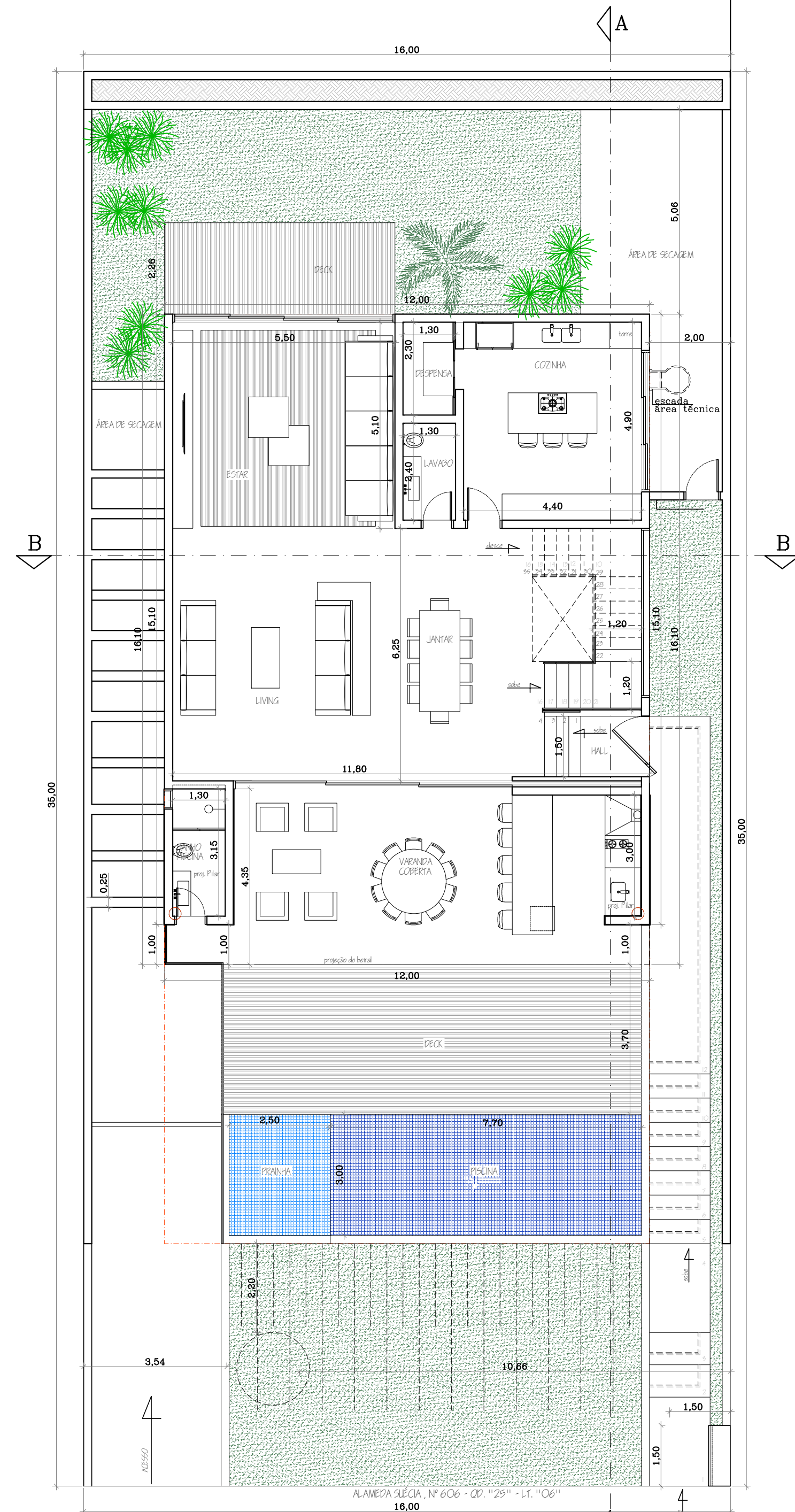

PAVIMENTO TÉRREO
ESCALA: 1:100

LEGENDA DE PORTA E JANELA

Janela	Porta
Largura	Largura
Altura	Altura
Peitoril	X
X	X

X = TIPO
A = Abrir
B = Basculante
C = Correr
CA = Camarão
D = Deslizante
F = Fixo
P = Pivotante
M = Madeira
V = Vidro
AL = Alumínio
IN = Cor Inox
BR = Brise
BRV = Brise Vertical
BRH = Brise Horizontal
VE = Veneziana
VI = Veneziana Integrada
VV = 1/2 Vidro e 1/2 Veneziana
T = Tela
GDI = Guarda corpo interno h:1,10m
GDE = Guarda corpo externo h:1,10m

ÁREAS EM M²

ÁREA DO TERRENO	560,00
GARAGEM	94,56
PAVIMENTO INFERIOR	39,60
PAVIMENTO TERREO	169,41
PAVIMENTO SUPERIOR	182,85
TOTAL DA CONSTRUÇÃO	486,42
PISCINA	30,60
TOTAL DA CONSTR. C/ PISCINA	517,02

EDICULA	42,00
LAVANDERIA PAV. INFERIOR	24,75
PROJEÇÃO DO BEIRAL PAV. INFERIOR	3,84
TOTAL DA CONSTRUÇÃO	70,59
TOTAL GERAL DA CONSTRUÇÃO	587,61

CA (1)	557,01	0,99
TO (33%)	184,80	33,00%
ÁREA PERMEÁVEL	99,29	17,73%
ÁREA SEMI PERMEÁVEL	57,18m2	10,21%

obra/cliente
Residência Unifamiliar
Patrícia Paviani Giusti de Oliveira
local
Alameda Suécia nº606 - Qd. "25", Lt. "06"
Loteamento Alphaville Residencial 1
Bairro Alphaville - Barueri - SP
desenho
Executivo: Pav. Subsolo
Pav. Térreo
escala
1:100
data
28/03/2022
revisão
5

folha
4/14

rodrigo latorre
arquiteto e urbanista

DIREITOS AUTORAIS RESERVADOS
Este desenho é propriedade do(s) arquiteto(s) autor(es) de projeto,
não podendo ser reproduzido no todo ou em parte sem autorização
deste(s).

av. eng.º Carlos Reinaldo Mendes, nº 3.200 - 2º andar -
sala 202 - além ponte - sorocaba - sp / CEP 18013-280
tel. e fax (15) 3234-8367 | 3326-8656
e-mail: rlatorre@yaho.com.br
rodrigo@rodrigolatorre.com.br